

Ceará Conjuntura Econômica

 ESCRITÓRIO TÉCNICO DE ESTUDOS
ECONÔMICOS DO NORDESTE **ETENE**

Índice de atividade econômica - Brasil e Ceará - Acumulado em 12 meses

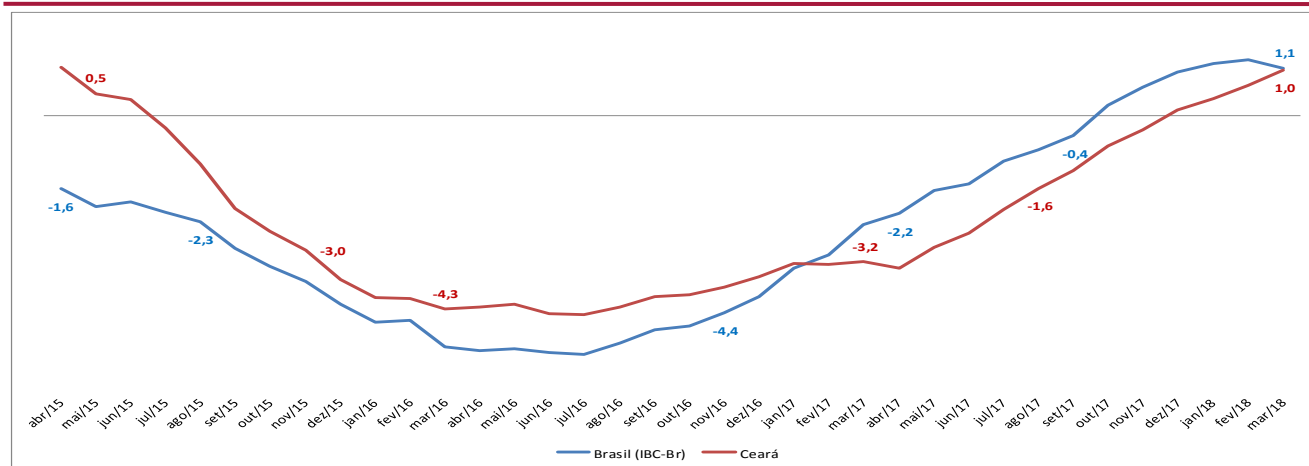

Fonte: Elaborado pelo BNB/ETENE, com dados do Banco Central.

Agricultura - Produção agrícola

Produto	Safra 2017	Safra 2018	Var. %
Cereais, leguminosas e oleaginosas (Toneladas)	528.071	518.196	-1,9
Amendoim	1.066	652	-38,8
Arroz	19.762	25.339	28,2
Feijão	133.225	123.765	-7,1
Milho	373.324	367.591	-1,5
Banana (Toneladas)	393.025	385.006	-2,0
Cana-de-açúcar (Toneladas)	689.418	676.461	-1,9
Castanha-de-caju (Toneladas)	83.996	69.420	-17,4
Laranja (Toneladas)	9.480	8.667	-8,6
Mandioca (Toneladas)	474.984	446.422	-6,0
Tomate (Toneladas)	120.397	128.384	6,6

Fonte: Elaborado pelo BNB/ETENE, com dados do IBGE.

Indústria - Variação da produção - Acumulado em 12 meses

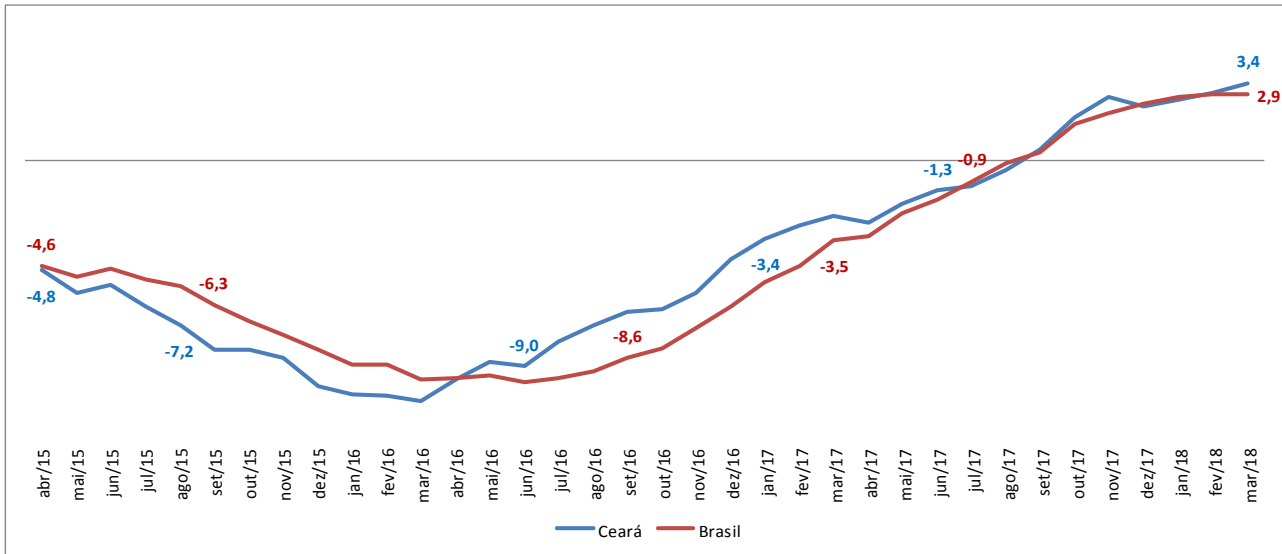

Fonte: Elaborado pelo BNB/ETENE, com dados do IBGE.

Comércio - Variação do volume de vendas - Acumulado em 12 meses

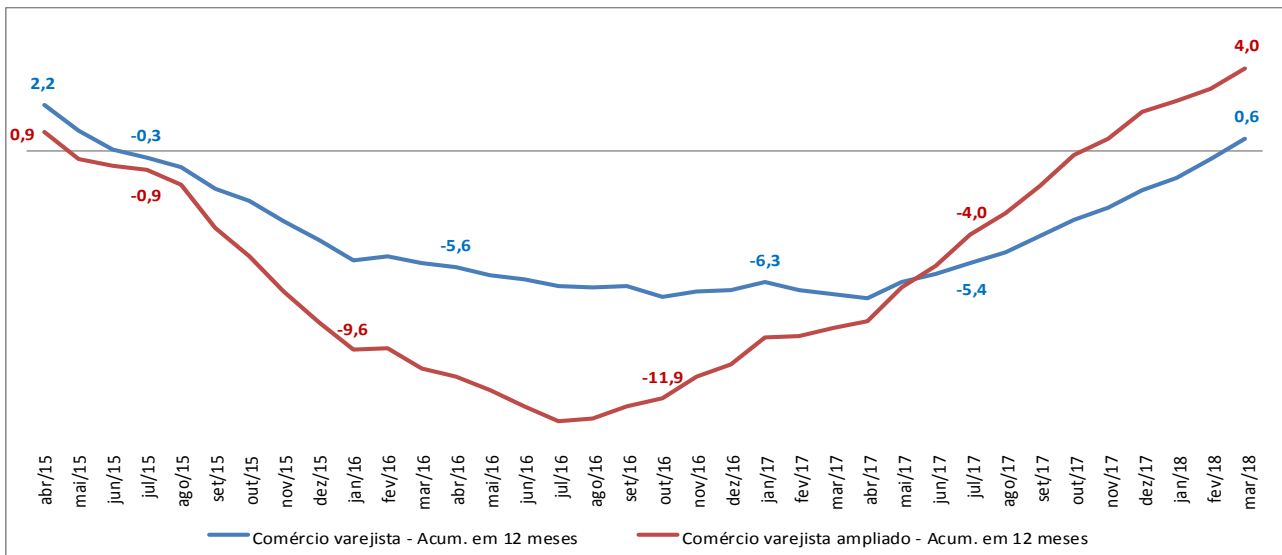

Fonte: Elaborado pelo BNB/ETENE, com dados do IBGE.

Serviços - Variação do volume de serviços prestados - Acumulado em 12 meses

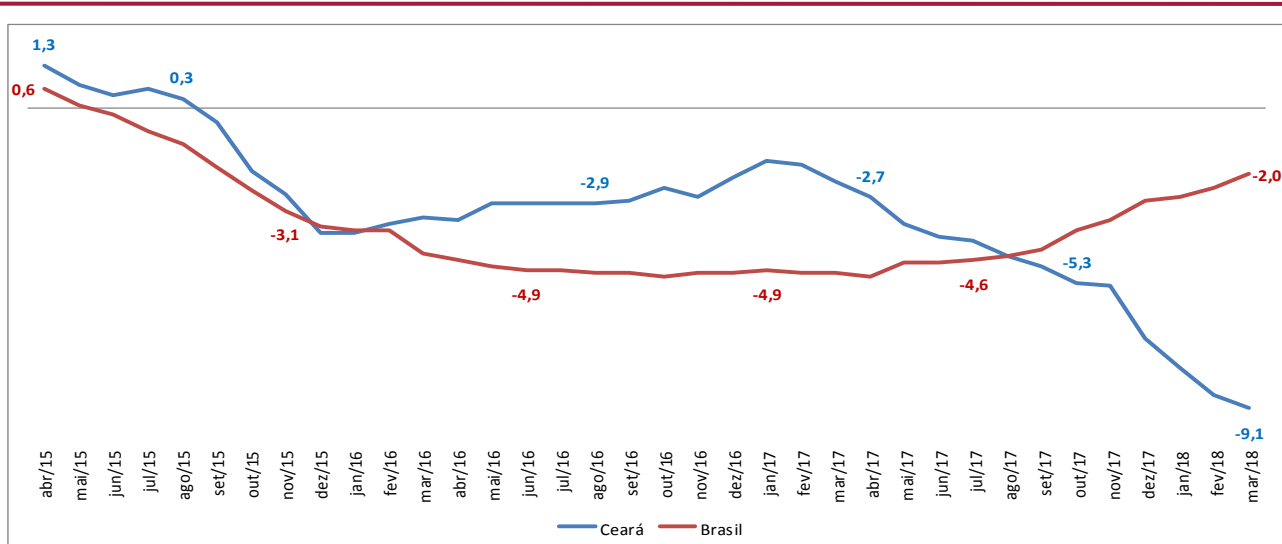

Fonte: Elaborado pelo BNB/ETENE, com dados do IBGE.

Comércio Exterior - Exportação, importação e saldo - Em mil US\$

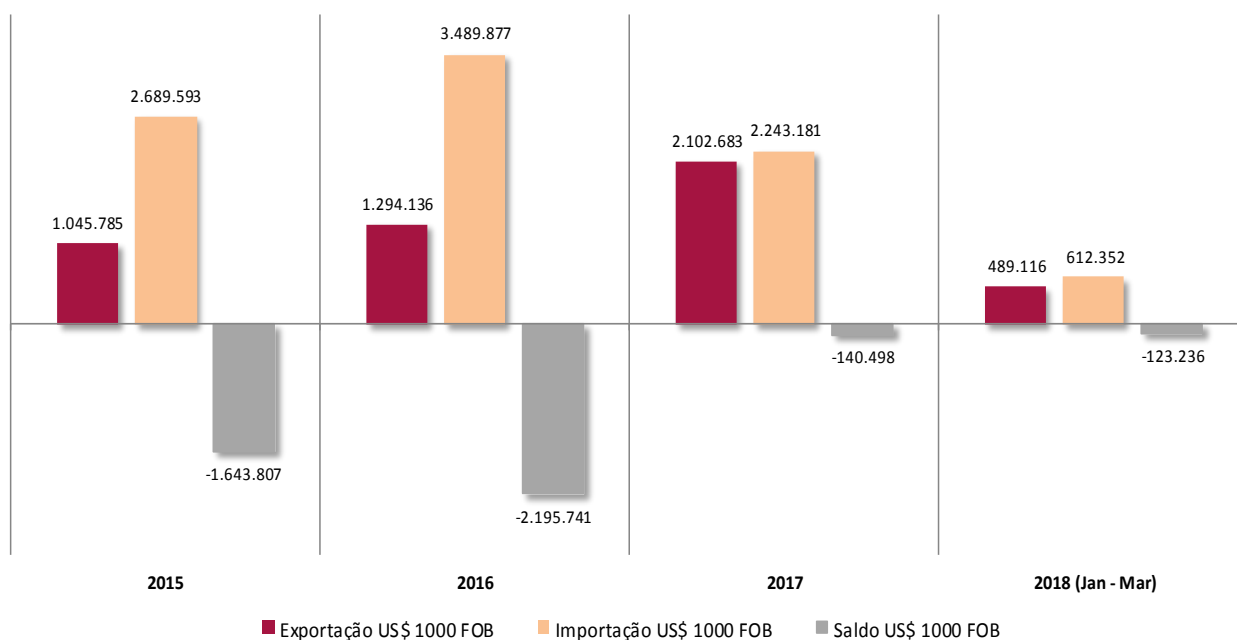

Fonte: Elaborado pelo BNB/ETENE, com dados do Ministério de Desenvolvimento, Indústria e Comércio Exterior (MDIC).

Comércio Exterior - Principais produtos exportados de janeiro a março de 2018 - Em US\$

Produto	Valor	Part. %
Produtos semimanufaturados de ferro/aço	322.497.986	50,46
Calçados, couros e peles	73.053.160	11,43
Castanha de caju	35.586.063	5,57
Melões frescos	20.234.918	3,17
Ceras vegetais	19.060.753	2,98
Água de coco	13.769.874	2,15
Demais produtos	154.965.478	24,24
Total	639.168.232	100,00

Fonte: Elaborado pelo BNB/ETENE, com dados do Ministério de Desenvolvimento, Indústria e Comércio Exterior (MDIC).

Turismo - Movimento de aeronaves e passageiros

Período	Voos ⁽¹⁾			Var.% ⁽³⁾ (C)	Passageiros ⁽²⁾			Var.% ⁽³⁾ (C)
	Domésticos (A)	Internacionais (B)	Total (C)		Domésticos (A)	Internacionais (B)	Total (C)	
2015	67.759	1.720	69.479	-8,5	6.553.820	219.126	6.772.946	-2,1
2016	59.943	1.672	61.615	-11,3	6.013.936	227.258	6.241.194	-7,9
2017	59.180	1820	61.000	-1,0	6.223.182	247.958	6.471.140	3,7
2018 (Jan-Mar)	6.820	176	6.996	-	759.178	30.568	789.746	-

Fonte: Elaborado pelo BNB/ETENE, com dados da Infraero.

Notas: (1) Pousos e decolagens. (2) Embarques e desembarques. (3) Variação em relação ao ano anterior.

ICMS - Arrecadação em R\$ Milhões - Janeiro a março de 2018

Estado/Região/País	2017	Part.%	2018	Part.%	Var.%	Var. Real %
Ceará	2.605	2,4	2.850	2,5	9,4	6,4
Nordeste	17.651	16,5	19.031	16,7	7,8	4,9
Norte	6.214	5,8	7.042	6,2	13,3	10,2
Sudeste	52.215	48,9	56.641	49,6	8,5	5,5
Sul	20.851	19,5	20.805	18,2	-0,2	-2,9
Centro-Oeste	9.865	9,2	10.616	9,3	7,6	4,7
Brasil	106.796	100,0	114.136	100,0	6,9	4,0

Fonte: Elaborado pelo BNB/ETENE, com dados do Banco Central e Ministério da Fazenda.

ICMS - Participação setorial na arrecadação estadual em 2017 - % - Janeiro a março de 2018

Estado/Região	Primário	Secundário	Terciário	Energia	Petróleo	Dívida Ativa e Outras
Ceará	0,1	20,2	39,0	12,6	24,6	3,5
Nordeste	0,9	20,3	42,3	11,5	22,6	2,3

Fonte: Elaborado pelo BNB/ETENE, com dados do Banco Central e Ministério da Fazenda.

ICMS - Variação real⁽¹⁾ por setor em 2017 - % - Janeiro a março de 2018

Estado/Região	Primário	Secundário	Terciário	Energia	Petróleo	Dívida Ativa e Outras
Ceará	141,5	10,8	2,8	-4,3	13,4	164,2
Nordeste	7,2	6,6	0,0	8,8	20,4	90,7

Fonte: Elaborado pelo BNB/ETENE, com dados do Banco Central e Ministério da Fazenda.

Nota: (1) Variação real em relação a 2017, descontado o Índice de Preços ao Consumidor Amplo (IPCA) do período.

Mercado de trabalho - Admitidos, desligados e saldo por setor da atividade econômica

Setor	Primeiro trimestre de 2018				Últimos Doze Meses			
	Admitidos	Desligados	Saldos	Var. (%)	Admitidos	Desligados	Saldos	Var. (%)
Administração Pública	695	478	217	0,43	1.638	1.163	475	0,95
Agropecuária	1.611	2.787	-1.176	-4,97	9.193	9.144	49	0,22
Comércio	21.705	25.256	-3.551	-1,40	92.797	90.583	2.214	0,89
Construção Civil	10.244	10.410	-166	-0,24	44.130	45.396	-1.266	-1,79
Extrativa Mineral	276	208	68	2,44	685	769	-84	-2,86
Indústria de Transformação	20.009	15.682	4.327	1,89	69.691	67.826	1.865	0,80
S. I. U. P	354	556	-202	-2,30	2.152	1.779	373	4,55
Serviços	39.712	37.237	2.475	0,50	158.642	151.774	6.868	1,41
Total	94.606	92.614	1.992	0,18	378.928	368.434	10.494	0,94

Fonte: Elaborado pelo BNB/ETENE, com dados do Ministério do Trabalho, Emprego e Previdência Social (MTPS).

Notas: (1) Variação do saldo de dezembro de 2017 em relação a dezembro de 2016.

(2) Serviços Industriais de Utilidade Pública (SIUP).

ESCRITÓRIO TÉCNICO DE ESTUDOS ECONÔMICOS DO NORDESTE - ETENE | Economista-Chefe: Luiz Alberto Esteves. Gerente de Ambiente: Tibério Rômulo Romão Bernardo. Célula de Estudos e Pesquisas Macroeconômicas. Gerente Executivo: Airtton Saboya Valente Junior. Equipe Técnica: Allisson David de Oliveira Martins, Antônio Ricardo de Norões Vidal, Hellen Cristina Rodrigues Saraiva Leão, Laura Lúcia Ramos Freire e Liliane Cordeiro Barroso. Revisão Vernacular: Hermano José Pinho. Projeto Gráfico: Gustavo Bezerra Carvalho. Estagiário: Rodrigo Fernandes Ribeiro. Jovem Aprendiz: Yago Carvalho Lima.

Aviso Legal: O BNB/ETENE não se responsabiliza por quaisquer atos/decisões tomadas com base nas informações disponibilizadas por suas publicações e projeções. Desse modo, todas as consequências ou responsabilidades pelo uso de quaisquer dados ou análises desta publicação são assumidas exclusivamente pelo usuário, eximindo o BNB de todas as ações decorrentes do uso deste material. O acesso a essas informações implica a total aceitação deste termo de responsabilidade. Os conceitos e opiniões emitidos nesse documento não refletem necessariamente o ponto de vista do BNB. É permitida a reprodução das matérias desde que seja citada a fonte.